

日	月	火	水	木	金	土
SUNDAY	MONDAY	TUESDAY	WEDNESDAY	THURSDAY	FRIDAY	SATURDAY
<p>8</p> <p>2013 AUGUST</p> <p>福間庁舎 TEL 42・1111 (代表) 津屋崎庁舎 TEL 52・1234 (代表)</p> <p>●福津市納涼花火大会 ふくつの海岸(福間海岸付近) 20:00~21:00(荒天翌日順延)</p>	<p>資源・粗大ごみの 公設分別ステーション 開設日</p> <p>今月は 4日 10日 18日 24日 です</p> <p>時間 10:00~12:00、13:00~17:00 場所 公設分別ステーション(ハーモニー広場) 「古紙・古布倉庫」「剪定くず・草ステーション」の開設日は上記と異なります。</p> <p>◇問い合わせ◇ 市うみがめ課(津屋崎庁舎) ☎52-4953</p>	<p>朝市情報 津屋崎漁港 朝市</p> <p>津屋崎漁港 毎週日曜日 6:00から</p> <p>※天候などにより中止になる場合があります。</p> <p>◇問い合わせ◇ 宗像漁協津屋崎支所 ☎52-0053</p>	<p>収納課からのお知らせ</p> <p>納期限を過ぎて納付した場合、本税の他に延滞金がかかる場合があります。延滞金は納期限内に納められたかたとの公平を期すため、法律および条例で定められたもので、個人的な都合により免除されるものではありません。納期内納付をお願いします。</p> <p>◇問い合わせ◇ 市収納課(福間庁舎) ☎43-8119</p>	<p>●すくすく相談: 育児相談(要予約) ふくとびあ 受付13:30~16:00 (1人30分)</p>	<p>●2歳児歯科健診 (2歳3か月~2歳4か月児) 対象者へは2週間前に通知します ふくとびあ 受付13:15~13:45</p> <p>●すこやかマタニティ講座 (母子健康手帳交付) ふくとびあ 受付13:15~13:30</p>	<p>●福間郷づくり松林保全活動 サンピア福岡前松林 8:00~9:00</p> <p>●郷育のつどい 中央公民館 13:30~16:30</p> <p>●剪定くず・草ステーション開設日 林田産業グリーンリサイクルセンター内 10:00~12:00 13:00~15:00</p>
4	5	6	7	8	9	10
11	12	13	14	15	16	17
<p>●家庭の日 「我が家の生活のルールを つくりましょう」</p>		<p>●燃やすごみの収集休み ●古紙・古布回収倉庫休み</p>	<p>●燃やすごみの収集休み ●古紙・古布回収倉庫休み</p>	<p>●燃やすごみの収集休み ●古紙・古布回収倉庫休み ●お盆お供え物受付 福間漁港 16:00~21:00</p>	<p>●すこやかマタニティ講座 (母子健康手帳交付) ふくとびあ 受付13:15~13:30</p> <p>●健診個別結果説明会(要予約) ふくとびあ 9:00~11:00</p>	<p>●剪定くず・草ステーション開設日 林田産業グリーンリサイクルセンター内 10:00~12:00 13:00~15:00</p> <p>●家庭の日 「一日のスタートは、 おはようのあいさつと朝食から」</p>
18	19	20	21	22	23	24
<p>●第56回福岡県民体育大会夏季大会 (水泳競技) 県営筑豊緑地プール (※時間は未定)</p> <p>●第19回玄界灘ジョイントコンサート カメラホール 開演13:30(開場13:00)</p>	<p>●なんでも心の健康相談(要予約) ふくとびあ 14:00~16:00</p>	<p>●特定健診・がん検診(要予約・託児あり) レディースデー ふくとびあ 受付8:00~10:30</p>	<p>●シルバー人材センター入会希望者説明会 ふくとびあ 10:00~12:00</p> <p>●3歳児健診 (3歳0か月~3歳1か月児) 対象者へは2週間前に通知します ふくとびあ 受付13:00~13:45</p>	<p>●健康度測定(要予約) ふくとびあ 受付12:30~13:30</p> <p>●特定健診結果説明会(個別・要予約) ふくとびあ 9:00~11:00</p>	<p>●7か月児育児相談(託児あり) (7か月~8か月児) 対象者へは2週間前に通知します ふくとびあ 受付9:30~9:45</p> <p>●すこやかマタニティ講座 (母子健康手帳交付) ふくとびあ 受付13:15~13:30</p>	<p>●剪定くず・草ステーション開設日 林田産業グリーンリサイクルセンター内 10:00~12:00 13:00~15:00</p> <p>●津屋崎郷づくり松林保全活動 天神町~東町1区松林 8:00~9:30</p> <p>●福間郷づくり松林保全活動 花見の里3丁目松林 8:00~9:00</p>
25	26	27	28	29	30	31
<p>●第56回福岡県民体育大会夏季大会 (水泳競技) 県営筑豊緑地プール (※時間は未定)</p> <p>●第19回玄界灘ジョイントコンサート カメラホール 開演13:30(開場13:00)</p>	<p>●なんでも心の健康相談(要予約) ふくとびあ 14:00~16:00</p>		<p>●4か月児健診(H25年4月生) 対象者へは2週間前に通知します ふくとびあ 受付13:00~13:45</p>	<p>●市立小・中学校一学期 後半開始</p>	<p>●すこやかマタニティ講座 (母子健康手帳交付) ふくとびあ 受付13:15~13:30</p>	<p>●土曜日授業 勝浦小学校</p>

定例相談窓口

消費生活相談	毎週月・水・金曜日(閉庁日は除く)	9:00~16:00	市役所福間庁舎1階 会議室2
高齢者のための相談	毎週月~土曜日(祝日は除く)	8:30~17:30	地域包括支援センター ☎43-0787
心配ごと相談	毎月第2・4水曜日(祝日の場合は問い合わせ)	10:00~15:00	問い合わせ 社会福祉協議会(ふくとびあ2階) ☎34-3341
行政相談(ふくとびあ2階)	毎月第2水曜日(祝日は除く)	10:00~15:00	問い合わせ 市生活安全課(福間庁舎) ☎43-8106
特設人権相談(ふくとびあ2階)	毎月第4水曜日(祝日の場合は問い合わせ)	10:00~15:00	問い合わせ 市人権政策課(福間庁舎) ☎43-8129
身体障がい者相談(ふくとびあ2階)	毎月第4水曜日(祝日の場合は第3水曜日)	10:00~12:00	問い合わせ 市福祉課(福間庁舎) ☎43-8189
無料法律相談の受付	毎週月~金曜日(閉庁日は除く)	8:30~17:00	市生活安全課(福間庁舎) ☎43-8106
ふくつ女性ホットライン(092-401-5353)	毎日(祝日、年末年始は除く)	10:00~17:00(木曜日は19:00まで)	

公共施設の休館(園)日

●市中央公民館	5日・12~15日・19日・26日	●ふくとびあ	10日・11日	●あんずの里運動公園 ●なますの郷 ●みずがめの郷 ●ほたるの里 ●宮の元公園
●図書室	5日・12~15日・19日・26日・31日	●カメラアホール	5日・12日・19日・26日	
●津屋崎公民館図書室	5日・12~15日・19日・26日・31日	●宮司コミュニティセンター	6日・13日・20日・27日	
●宮司公民館	5日・12~15日・19日・26日	●潮湯の里夕陽館	6日・13日・20日・27日	
●市立図書館	5日・12日・19日・26日・29日	●ボランティアハウス	4日・7日・11日・13~15日・18日・21日・25日・28日	●福間・津屋崎体育センター 5日・12日・15日・19日・26日 ●市児童センターフクスタ 5日・10~12日・19日・26日
●津屋崎千軒なごみ	6日・13日・20日・27日	●エンゼルスポット	6日・13日・20日・27日	

年末年始以外は
休みはありません

あなたの歯は大丈夫ですか!?



市では40歳・50歳・60歳・70歳のかただけが受診できる成人歯科健診を実施していますよ!

え。その年齢の人だけが受けられるの!?



そうなんです!!福津市の特徴を見てみると40歳代以降に歯を喪失する人が増えるんです!!下のグラフは年代別に歯が何本あるかを示したものです。親知らずを含んで32本ある歯を、40歳代以降に急激に喪失しています。

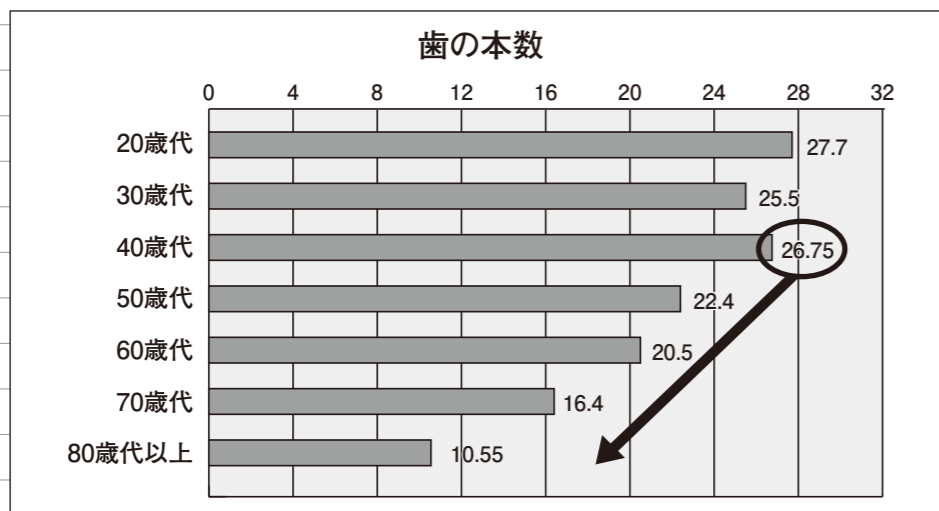

健康ふくつ21計画の市民アンケートより抜粋

へ〜。80歳になると約10本くらいしか残らないんだね。



歯が無くなる大きい原因は歯周病などだと言われています。定期的に歯科医にチェックしてもらって、歯周病を防ぎ、歯を残すことにつながります。また、歯周病は糖尿病や肥満との関係があるとも言われていますので、生活習慣病の予防も大切です。

市の成人歯科健診(節目健診)は、市内の歯科医の先生の協力で行われています。節目健診を機会に定期的に通う歯科医を見つけることも大切です。節目健診の日程や対象年齢については、健康カレンダーを確認するか、いきいき健康課へ問合せください。予約が必要です。

問い合わせ 市いきいき健康課(健康づくり係) ☎34・3351

成人歯科健診(節目健診)の対象年齢は、年度末(平成26年3月31日)現在で40歳・50歳・60歳・70歳のかたです。

社会福祉協議会に香典返し(6月届出・敬称略・順不同)

故人	喪主	行政区
古賀 チズ子	古賀 正博	両谷区
尾野 國治	尾野 冴子	西東区
鶴原 一馬	鶴原 純子	原町1区
右田 マツエ	山下 静	花見3区
松山 美智也	松山 照子	西福間1区
八波 清	八波 須實子	内殿区
桑田 三夫	桑田 恵美子	手光区
一般寄付	福津ふれあいマルシェ実行委員会	

8月の休日外科当番医

4日(日)	蜂須賀病院	宗像市	☎36-3636
11日(日)	林外科医院	宗像市	☎33-5577
13日(火盆)	日の里クリニック	宗像市	☎36-5511
14日(水盆)	山本整形外科医院	宗像市	☎33-8180
15日(木盆)	荒巻整形外科医院	福津市	☎34-3355
18日(日)	渡辺整形外科医院	宗像市	☎32-2600
25日(日)	東郷外科医院	宗像市	☎36-4146

※宗像地区急患センターと地区内の医療機関との診療時間外については、次の医療機関にお問い合わせください。

○宗像医師会病院 ☎37・1188 ○宗像水光会総合病院 ☎34・3111
○蜂須賀病院 ☎36・3636

小児救急電話相談 #8000

365日開設/受付19:00~翌朝7:00

小児科医師、看護師による電話相談です。お子さんの病気、ケガ、薬、応急処置などに関する相談を受け付けます。利用ください(ダイヤル回線の場合は☎092・725・2540)。

内科・小児科

宗像地区急患センター ☎36・1199

(宗像市田熊 宗像医師会病院横)

平日/19:30~翌朝6:00 土曜日/18:00~翌朝9:00

日曜日・祝日/9:00~翌朝6:00(ただし、翌日が休日の場合は翌朝9:00まで)

お盆/8月13日19:30~16日6:00(連続)

年末年始/12月30日14:00~1月4日6:00(連続)

歯科

宗像地区歯科休日急患センター

☎34・8080

(宗像市田熊 旧宗像地区急患センター内)

日曜日・祝日・お盆・年末年始/

受付9:00~16:30

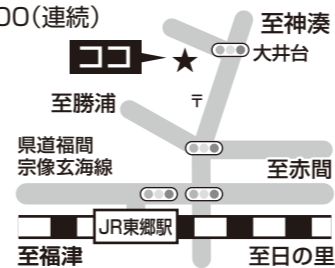

水道に関するお知らせ

水道管の破損などで漏水が発生した場合、修理する箇所によって費用負担の取り扱いが異なります。修理箇所が公道部分の場合、宗像地区事務組合が負担して行います。この場合は、宗像地区事務組合施設課(☎62・0975)へ連絡ください。一方、修理箇所が宅地内の場合、使用者の負担となります。これは、宅地内の水道管などは、設置する際に使用者負担で工事を行い、使用者の財産となっているからです。修理を依頼する場合は、下記へ連絡ください。当番の指定工事業者が対応します。ただし、漏水箇所が水道メーターから敷地境界までについては、宗像地区事務組合施設課に連絡ください。

●福間地区にお住まいの人	●津屋崎地区にお住まいの人
☎42・7788	☎52・4420

※水道使用(中止・開始)は☎62・0026、閉庁日や夜間は☎62・0031まで連絡ください。

問い合わせ 宗像地区事務組合施設課 ☎62・0975

福津市直通電話番号

■議会事務局

議事課	議事係・調査広報係	43-8144
-----	-----------	---------

■総合政策部

総務課 (選挙管理委員会事務局)	文書法制係	43-8196
	人事係	
行政経営企画課	情報管理係	43-8197
	企画係	43-8115
行政経営企画課	行政経営係	43-8121
	世界遺産登録推進係	43-8134
財政課	財政係	43-8114
	契約検査係	
広報秘書課	管財係	43-8135
	秘書係	43-8113
男女共同参画推進室	広報広聴係	
	国際交流係	
男女共同参画推進室	男女共同参画係	43-8116

■地域生活部

郷づくり支援課	郷づくり支援係	52-4913
●宮司コミュニティセンター		52-5901
郷育推進課	郷育係	52-4969
	スポーツ文化振興係	52-5311
●ボランティアハウス		42-9071
●中央公民館	公民館係	43-2100
●津屋崎公民館		52-1305
●宮司公民館		52-0071
農林水産課	農林水産係・施設係	52-4950
商工観光課	商工・ブランド推進係	52-4951
	観光推進係	
●津屋崎千軒民俗館「藍の家」		52-0605
●津屋崎千軒なごみ		52-2122
●行政・観光情報ステーション		43-1309
うみがめ課	環境づくり係	52-4952
	清掃対策係	
	資源リサイクル係	52-4953

■市民部

市民課	市民係	43-8103
	住居表示係	43-8104
	保険年金係	43-8127
	医療係	43-8128
人権政策課	市民サービス係 (津屋崎庁舎)	52-4966
	調整係 人権啓発係	43-8129
●福間会館		42-0604
生活安全課	市民相談係	43-8106
	安心安全まちづくり係	43-8107
税務課	市民税係	43-8117
	資産税係	43-8118
収納課	収税管理係	43-8119
	収納対策係	

■健康福祉部(兼福祉事務所)

福祉課	生活支援係	43-8188
	福祉総務係	
	障がい福祉係	
高齢者サービス課	高齢者福祉係	43-8298
	介護保険係	43-8191
こども課	介護保険相談	43-8192
	包括支援センター係	43-8120
	●児童センター・ファミスタ	43-8356
	こどもの国推進係	
子育て支援係	43-8124	
家庭児童相談室	43-8218	
●ファミリーサポートセンターふくつ		43-0338
●子育て支援センター		35-8382
●エンゼルスポット(福間駅内)		42-0038
●公立保育所	花見保育所	42-2109
	大和保育所	43-1033
	東福間保育所	42-2103
いきいき健康課 (●ふくとびあ)	健康づくり係	34-3351
	保健指導係	34-3353
●発達支援センター(ふくとびあ)		42-9119
●潮湯の里夕陽館		52-3353

■都市整備部

都市計画課	計画係	52-4956
	開発建築係	
建設課	定住化促進係	52-4957
	道路交通係	
	河川公園係	
	用地係	
維持管理課	国土調査補完係 (福間庁舎)	42-2555
	維持管理係	52-4959
●あんずの里運動公園		52-0901
●なまずの郷		42-8800
●みずがめの郷		43-8850
●福間駅第1号駐輪場		43-0067
●みやじ口2号駐輪場		43-2401
下水道課	経営係	52-4960
	施設整備係 維持係	52-4961

■教育部

学校教育課	学務係	52-2906
	教育施設係 学校給食係	
●市立幼稚園	教育相談電話	52-2954
	神興幼稚園	42-2107
●学校給食共同調理場	上西郷幼稚園	42-3502
		52-0122
教育総務課	企画係	52-4914
	古墳公園建設係 文化財係	52-4968
●市立図書館	管理係	42-8000
	図書サービス係	
●カメラアホール(文化会館)		52-3321

会計課	審査係	43-8143
-----	-----	---------

監査事務局	監査係	43-8152
-------	-----	---------

農業委員会事務局		52-4972
----------	--	---------

福間庁舎
代表 ☎42-1111 FAX 43-3168

津屋崎庁舎
代表 ☎52-1234 FAX 52-4469