

日	月	火	水	木	金	土
SUNDAY	MONDAY	TUESDAY	WEDNESDAY	THURSDAY	FRIDAY	SATURDAY
<p>1</p> <p>2015 JANUARY</p> <p>福間庁舎 ☎0940-42-1111 (代表) 津屋崎庁舎 ☎0940-52-1234 (代表)</p>	<p>防災行政無線が聞こえない、そんなときは…</p> <p>防災行政無線が聞こえづらいときに便利です！ 防災行政無線の放送内容が確認できます。</p> <p>(フクツ) ☎0180-999-292</p>	<p>朝市情報</p> <p>津屋崎漁港 朝市</p> <p>毎週日曜日 6:30 から</p> <p>1月4日はお休みです</p> <p>※天候などにより中止になる場合があります。</p> <p>◇問い合わせ◇ 宗像漁協津屋崎支所 ☎0940-52-0053</p>	<p>公設分別ステーション開設日</p> <p>今月は4・10・18・24日です。</p> <p>時間 10:00~12:00、13:00~15:00 場所 公設分別ステーション(ハーモニー広場)</p> <p>剪定くず・草ステーション開設日</p> <p>今月は10・24日です。</p> <p>時間 9:00~11:00、13:00~15:00 場所 林田産業グリーンリサイクルセンター</p> <p>◇問い合わせ◇ 市うみがめ課(津屋崎庁舎) ☎0940-52-4952</p>	<p>●燃やすごみの収集休み ●古紙・古着回収倉庫休み</p> <p>休み 元日 1</p>	<p>●燃やすごみの収集休み ●古紙・古着回収倉庫休み</p> <p>休み 2</p>	<p>●燃やすごみの収集休み</p> <p>休み 3</p>
<p>●公設分別ステーション開設日 ハーモニー広場 10:00~12:00、13:00~15:00</p> <p>4</p>	<p>●すこやかマタニティ講座 (母子健康手帳交付) ふくとびあ 受付13:15~13:30</p> <p>●納期限 平成26年度固定資産税 第3期 平成26年度国民健康保険税 第7期 平成26年度介護保険料 第7期 平成26年度後期高齢者医療保険料 第6期</p> <p>5</p>	<p>●2歳児歯科健診(2歳3か月~2歳4か月児) 対象者へは2週間前に通知します ふくとびあ 受付13:15~13:45</p> <p>●シルバー人材センター 入会希望者説明会 ふくとびあ 10:00~12:00</p> <p>6</p>	<p>●2歳児歯科健診(2歳3か月~2歳4か月児) 対象者へは2週間前に通知します ふくとびあ 受付13:15~13:45</p> <p>●シルバー人材センター 入会希望者説明会 ふくとびあ 10:00~12:00</p> <p>7</p>	<p>●特定健診結果説明会(個別・要予約) ふくとびあ 9:00~11:00</p> <p>8</p>	<p>●福間郷づくり松林保全活動 サンピア前 9:00~10:00</p> <p>●津屋崎郷づくり松林保全活動 天神町~東町1区海岸松林 8:00~9:30</p> <p>●公設分別ステーション開設日 ハーモニー広場 10:00~12:00、13:00~15:00</p> <p>●剪定くず・草ステーション開設日 林田産業グリーンリサイクルセンター 9:00~11:00、13:00~15:00</p> <p>10</p>	
<p>●新成人のつどい(成人式) 中央公民館 10:30~(受付9:30~)</p> <p>●第10回成人祝賀駅伝競走大会 津屋崎小学校(スタート・ゴール) 開会式12:30~ スタート13:00</p> <p>●宮司郷づくり松林保全活動 宮司浜交差点前松林 8:00~9:00</p> <p>11</p>	<p>●宗像地区消防出初式 県消防学校 10:00~</p> <p>12 成人の日</p>	<p>●すこやかマタニティ講座 (母子健康手帳交付) ふくとびあ 受付13:15~13:30</p> <p>●特定健診結果説明会(個別・要予約) ふくとびあ 9:00~11:00</p> <p>13</p>	<p>●1歳6か月児健診(1歳6か月~1歳7か月児) 対象者へは2週間前に通知します ふくとびあ 受付13:00~13:45</p> <p>14</p>	<p>●特定健診結果説明会(個別・要予約) ふくとびあ 9:00~11:00</p> <p>15</p>	<p>●学校の日(市内小・中学校)</p> <p>●家庭の日「一日のスタートは、おはようのあいさつと朝食から」</p> <p>●地域の日「みんなで地域を育てよう」</p> <p>●宗像・糟屋地区合同公売会in福津</p> <p>●第41回九州地区大学合同寒中水泳大会 津屋崎海岸 11:00~</p> <p>17</p>	
<p>●家庭の日「家族や地域の行事を大切にしよう」</p> <p>●地域の日「地域での楽しみを探してみよう」</p> <p>●公設分別ステーション開設日 ハーモニー広場 10:00~12:00、13:00~15:00</p> <p>18</p>	<p>●すこやかマタニティ講座 (母子健康手帳交付) ふくとびあ 受付13:15~13:30</p> <p>●食育の日「家族みんなで食事を楽しもう」</p> <p>19</p>	<p>●特定健診結果説明会(個別・要予約) ふくとびあ 9:00~11:00</p> <p>20</p>	<p>●3歳児健診(3歳0か月~3歳1か月児) 対象者へは2週間前に通知します ふくとびあ 受付12:50~13:45</p> <p>●健康度測定(要予約) ふくとびあ 受付13:00~14:00</p> <p>●シルバー人材センター入会希望者説明会 ふくとびあ 10:00~12:00</p> <p>21</p>	<p>●認知症サポーター養成講座 宮司コミュニティセンター 10:30~</p> <p>●認知症サポーターフォローアップ講座 宮司コミュニティセンター 14:00~</p> <p>22</p>	<p>●福間郷づくり松林保全活動 花見の里3丁目松林 9:00~10:00</p> <p>●津屋崎郷づくり松林保全活動 天神町~東町1区海岸松林 8:00~9:30</p> <p>●公設分別ステーション開設日 ハーモニー広場 10:00~12:00、13:00~15:00</p> <p>●剪定くず・草ステーション開設日 林田産業グリーンリサイクルセンター 9:00~11:00、13:00~15:00</p> <p>●福津市市制10周年記念式典 中央公民館 1部10:30~2部12:30~</p> <p>24</p>	
<p>25</p>	<p>●所得税還付申告センター開設 ふくとびあ健康プラザ 9:30~11:00、13:00~15:00</p> <p>●すこやかマタニティ講座 (母子健康手帳交付) ふくとびあ 受付13:15~13:30</p> <p>●心の健康相談(要予約) ふくとびあ 14:00~16:00</p> <p>26</p>	<p>●所得税還付申告センター開設 ふくとびあ健康プラザ 9:30~11:00、13:00~15:00</p> <p>27</p>	<p>●4か月児健診(H26年9月生) 対象者へは2週間前に通知します ふくとびあ 受付13:00~13:45</p> <p>28</p>	<p>29</p>	<p>●認知症サポーター養成講座 イオンモール2階イオンホール 10:30~</p> <p>●認知症サポーターフォローアップ講座 イオンモール2階イオンホール 14:00~</p> <p>30</p>	<p>31</p>

<p>■市中央公民館 1日~5日・13日・19日・26日</p> <p>■図書室 1日~5日・13日・19日・26日・31日</p> <p>■津屋崎公民館図書室 1日~5日・13日・19日・26日・31日</p> <p>■宮司公民館 1日~5日・13日・19日・26日</p> <p>■市立図書館 1日~5日・13日・19日・26日・29日</p> <p>■津屋崎千軒なごみ 1日~3日・6日・13日・20日・27日</p>	<p>■ふくとびあ 1日~3日・10日・11日</p> <p>■カメラホール 1日~5日・13日・19日・26日</p> <p>■宮司コミュニティセンター 1日~3日・6日・13日・20日・27日</p> <p>■潮湯の里夕陽館 1日~3日・6日・13日・20日・27日</p> <p>■ボランティアハウス 1日~4日・7日・11日・14日・18日・21日・25日・28日</p> <p>■エンゼルススポット 1日~3日・6日・13日・20日・27日</p>	<p>■あんずの里運動公園</p> <p>■なまずの郷</p> <p>■みずがめの郷</p> <p>■ほたるの里</p> <p>■宮の元公園</p> <p>■福間・津屋崎体育センター 1~3日・5日・13日・19日・26日</p> <p>■市児童センターフスタ 1~3日・5日・10日~12日・19日・26日</p>
--	---	--

1日・2日・3日

<p>■消費生活相談 毎週月・水・金曜日(閉庁日は除く) 9:00~16:00/市役所福間庁舎1階 会議室2</p> <p>■高齢者のための相談 毎週月~土曜日(祝日は除く) 8:30~17:30/地域包括支援センター ☎0940-43-0787</p> <p>■心配ごと相談 毎月第2・4水曜日(祝日の場合は問い合わせ) 10:00~15:00/問い合わせ 社会福祉協議会(ふくとびあ2階) ☎0940-34-3341</p> <p>■行政相談(ふくとびあ2階) 毎月第2水曜日(祝日は除く) 10:00~15:00/問い合わせ 市生活安全課(福間庁舎) ☎0940-43-8106</p> <p>■特設人権相談(ふくとびあ2階) 毎月第4水曜日(祝日の場合は問い合わせ) 10:00~15:00/問い合わせ 市人権政策課(福間庁舎) ☎0940-43-8129</p> <p>■身体障がい者相談(ふくとびあ2階) 毎月第4水曜日(祝日の場合は第3水曜日) 10:00~12:00/問い合わせ 市福祉課(福間庁舎) ☎0940-43-8189</p> <p>■無料法律相談の受付 毎週月~金曜日(閉庁日は除く) 8:30~17:00/市生活安全課(福間庁舎) ☎0940-43-8106</p> <p>■ふくつ女性ホットライン(☎092-401-5353) 毎日(祝日、年末年始は除く) 10:00~17:00(木曜日は19:00まで)</p>

健診受診はお済ですか??

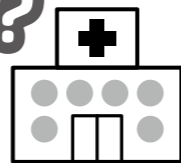

平成26年度は2月と3月も健診を受けることができます!!

冬になると心配になるのが脳出血です。脳出血の最大の原因は高血圧ですが、特に冬場は体温を逃がさないように血管が縮み、血圧が高くなります。自分の夏の血圧と、冬の血圧をご存じですか?病気を予防するためには、まずは自分の体の状態を知ることが大切です。そこから見えてくるさまざまな危険を取り除くことで、脳出血など大きな病気を予防できるのです。体の状態を知るためには自覚症状だけでは分かりません。そこで必要なのが血液検査や尿検査です。ぜひ健診を活用し、病気を予防しましょう!!

センター健診

特定健診とがん検診がセットで受診できる最後の日程です。申し込み忘れがないようご注意ください!!

宗像医師会病院健診センターで実施します。定員になり次第締め切ります。早めに予約してください。

	2月	3月
検診日	4日(水)	4日(水)
	6日(金)	6日(金)
	13日(金)	11日(水)
	16日(月)	13日(金)
	18日(水)	18日(水)
	20日(金)	20日(金)
	23日(月)	25日(水)
	25日(水)	27日(金)
	27日(金)	



個別健診

40歳から74歳までの人で、国民健康保険に加入のかたは、個別健診が平成27年3月31日まで受診できます。

個別の医療機関で特定健診の受診が可能です。受診可能な医療機関については、下記までお問い合わせください。

申し込みは電話か、いきいき健康課窓口へお越しください

市いきいき健康課(ふくとぴあ) ☎0940・34・3351

※健診の申し込みと言っていたらとスムーズです

社会福祉協議会に香典返し (11月届出・敬称略・順不同)

故人	喪主	行政区
廣渡花子	廣渡繁和	緑町区
有吉ヤスヨ	有吉 惇	津丸区
小嶋房江	芹野 ハツ子	天神町区
坂田興雄	坂田 正美	内殿区
華田康夫	華田 雅子	緑町区
彦坂日出男	彦坂 サワノ	上西郷区
井田サヨ子	井田 恒夫	東福岡5区
田畑茂三	田畑 志津子	南町区
春 枝津子	春 亮一	原町2区
三浦忠夫	三浦 シゲ子	上西郷区

一般寄付 岩橋 信夫

平成27年1月の休日外科当番医

1月1日(木・祝)	日の里クリニック	宗像市	☎0940・36・5511
1月2日(金)	蜂須賀病院	宗像市	☎0940・36・3636
1月3日(土)	山本整形外科医院	宗像市	☎0940・33・8180
1月4日(日)	荒牧整形外科医院	福津市	☎0940・34・3355
1月11日(日)	中島外科医院	福津市	☎0940・52・1300
1月12日(月・祝)	高橋整形外科医院	宗像市	☎0940・37・8013
1月18日(日)	桑原整形外科医院	福津市	☎0940・42・0020
1月25日(日)	林外科医院	宗像市	☎0940・33・5577

※宗像地区急患センターと地区内の医療機関との診療時間外については、次の医療機関にお問い合わせください。

○宗像医師会病院 ☎0940・37・1188 ○宗像水光会総合病院 ☎0940・34・3111
○蜂須賀病院 ☎0940・36・3636

小児救急電話相談 #8000

365日開設/受付19:00~翌朝7:00
小児科医師、看護師による電話相談です。お子さんの病気、ケガ、薬、応急処置などに関する相談を受け付けます。利用ください(ダイヤル回線の場合は☎092・725・2540)。

内科・小児科

宗像地区急患センター ☎0940・36・1199

(宗像市田熊 宗像医師会病院横)
年末年始/12月30日14:00~1月5日6:00(連続)
平日/19:30~翌朝6:00 土曜日/18:00~翌朝9:00
日曜日・祝日/9:00~翌朝6:00(ただし、翌日が休日の場合は翌朝9:00まで)
お盆/8月13日19:30~16日6:00(連続)

歯科

宗像地区歯科休日急患センター

☎0940・34・8080

(宗像市田熊 旧宗像地区急患センター内)

日曜日・祝日・お盆・年末年始/
受付9:00~16:30

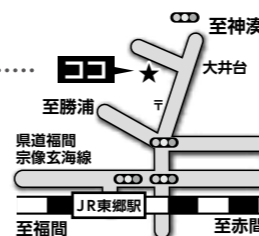

水道に関するお知らせ

水道管の破損などで漏水が発生した場合、修理する箇所によって費用負担の取り扱いが異なります。修理箇所が公道部分の場合、宗像地区事務組合が負担して行います。この場合は、宗像地区事務組合施設課(☎0940・62・0975)へ連絡ください。一方、修理箇所が宅地内の場合、使用者の負担となります。これは、宅地内の水道管などは、設置する際に使用者負担で工事を行い、使用者の財産となっているからです。修理を依頼する場合は、下記へ連絡ください。当番の指定工事業者が対応します。ただし、漏水箇所が水道メーターから敷地境界までについては、宗像地区事務組合施設課に連絡ください。

●福岡地区にお住まいの人 ☎0940・42・7788	●津屋崎地区にお住まいの人 ☎0940・52・4420
-------------------------------	--------------------------------

※水道使用(中止・開始)は☎0940・62・0026、閉庁日や夜間は☎0940・62・0031まで連絡ください。

問い合わせ 宗像地区事務組合施設課 ☎0940・62・0975

福津市直通電話番号 市外局番(0940)

■議会事務局

議事課	議事係・調査広報係	43-8144
-----	-----------	---------

■総合政策部

総務課 (選挙管理委員会事務局)	文書法制係	43-8196
	人事係	
行政経営 企画課	情報管理係	43-8197
	企画係	43-8115
行政経営 企画課	行政経営係	43-8121
	世界遺産登録推進係	43-8134
財政課	世界遺産登録推進係	43-8134
	財政係	43-8114
広報秘書課	契約検査係	43-8135
	管財係	43-8135
男女共同参画推進室	秘書係	43-8113
	広報広聴係	
	国際交流係	43-8116
	男女共同参画推進室	43-8116

■市民部

市民課	市民係	43-8103
	住居表示係	43-8104
	保険年金係	43-8127
	医療係	43-8128
人権政策課	市民サービス係 (津屋崎庁舎)	52-4966
	調整係 人権啓発係	43-8129
●福岡会館		42-0604
生活安全課	市民相談係	43-8106
	安心安全まちづくり係	43-8107
税務課	市民税係	43-8117
	資産税係	43-8118
収納課	収納管理係	43-8119
	収納対策係	

■健康福祉部(兼福祉事務所)

福祉課	生活支援係	43-8188
	福祉総務係	
高齢者 サービス課	障がい福祉係	43-8189
	高齢者福祉係	43-8298
こども課	介護保険係	43-8191
	介護保険相談	43-8192
●ファミリーサポートセンターふくつ	包括支援センター係	43-8120
	●児童センターフクスタ	43-8356
こどもの国推進係		
●子育て支援センター	子育て支援係	43-8124
	家庭児童相談室	43-8218
●エンゼルスポット(福岡駅内)	●ファミリーサポートセンターふくつ	43-0338
	●子育て支援センター	35-8382
●公立保育所	●エンゼルスポット(福岡駅内)	42-0038
	花見保育所	42-2109
いきいき健康課 (●ふくとぴあ)	大和保育所	43-1033
	東福岡保育所	42-2103
●発達支援センター(ふくとぴあ)	健康づくり係	34-3351
	健康づくり係	34-3353
●潮湯の里夕陽館	保健指導係	34-3352
	●発達支援センター(ふくとぴあ)	42-9119
	●潮湯の里夕陽館	52-3353

■地域生活部

郷づくり支援課	郷づくり支援係	52-4913
●宮司コミュニティセンター	郷育係	52-5901
	スポーツ文化振興係	52-4969
郷育推進課		52-5311
●ボランティアハウス		42-9071
●中央公民館	公民館係	43-2100
●津屋崎公民館		52-1305
●宮司公民館		52-0071
農林水産課	農林水産係・施設係	52-4950
商工観光課	商工・ブランド推進係	52-4951
	観光推進係	
●津屋崎千軒民俗館「藍の家」		52-0605
●津屋崎千軒なごみ		52-2122
●行政・観光情報ステーション		43-1309
うみがめ課	資源リサイクル係	52-4952
	清掃対策係	
	環境づくり係	52-4953

■都市整備部

都市計画課	計画係	52-4956
	開発建築係	
建設課	定住化促進係	52-4957
	道路交通係	
	河川公園係	
	用地係	
維持管理課	国土調査補完係 (福岡庁舎)	42-2555
	維持管理係	52-4959
●あんずの里運動公園		52-0901
●なまずの郷		42-8800
●みずがめの郷		43-8850
●福岡駅第1号駐輪場		43-0067
●みやじ口2号駐輪場		43-2401
下水道課	経営係	52-4960
	施設整備係 維持係	52-4961

■教育部

学校教育課	学務係	52-2906
	教育施設係 学校給食係	
●市立幼稚園	教育相談電話	52-2954
	神興幼稚園	42-2107
●学校給食共同調理場	上西郷幼稚園	42-3502
		52-0122
教育総務課	企画係	52-4914
	古墳公園建設係	52-4968
●市立図書館	文化財係	42-8000
	管理係	
●カメリアホール(文化会館)	図書サービス係	52-3321

会計課	審査係	43-8143
-----	-----	---------

監査事務局	監査係	43-8152
-------	-----	---------

農業委員会事務局		52-4972
----------	--	---------

福岡庁舎
代表 ☎42・1111 FAX 43・3168

津屋崎庁舎
代表 ☎52・1234 FAX 52・4469