

**福岡県民手帳の
予約方法が変わります**

福岡市行政経営企画課

今年度から市役所での「福岡県民手帳」の予約受け付けは行いません。購入希望者は、福岡県統計協会に直接申し込みください。

申し込み方法 申込書（市行政経営企画課窓口）を福岡県統計協会へ郵送またはファクス。インターネット（URL: <http://www.fukuokatakei.jp>）も可。

受付 福岡県統計協会 〒812・8577 福岡県企画・地

**行政相談を
実施します**

福津市生活安全課

10月19日（月）から10月25日（日）までは「行政相談週間」です。行政相談では、行政に対する意見、苦情、要望などを受け付け、相談者への助言や関係行政機関への通知などを行います。相談は無料で秘密は固く守られます。

日時 10月14日（水）午前10時～午後3時

場所 ふくとびあ 2階会議室
相談委員 行政相談委員 入江 暁子さん 岩崎加壽美さん

※定例で毎月第2水曜日の午前10時～午後3時に、ふくとびあで行政相談を実施しています。

問い合わせ 市生活安全課（福間庁舎）☎43・8106

**宗像中学校（中高一貫教育校）
募集要項説明会を開催**

福岡県立宗像中学校

福岡県立宗像中学校は、4月に宗像高等学校の併設中学校（県立中高一貫教育校）として開校しました。宗像中学校への

域振興部調査統計課内 FAX 092・643・3192
種類と価格 ハンドブック判（黒）900円、標準判（黒、茶）500円、ポケット判（黒、パステルピンク）400円 ※（ ）内は色
※黒色以外は数量限定です。11月発売以降、イオンモール福津店内の未来屋書店や、コンビニエンスストアでも購入できます。

**カメラホールで
スタインウェイを弾こう**

福津市文化会館

県内有数の音楽ホールとして知られるカメラホールで、スタインウェイピアノを演奏してみませんか。参加者を募集します。

日時 11月15日（日）午前10時～

場所 市文化会館

対象 音楽愛好者であればどなたでも可

応募期間 9月19日（土）～10月4日（日）

定員 先着60人（組）
参加費 一人（組）千円
問い合わせ 市文化会館 ☎52・3321

入学を検討している小学校6年生と保護者を対象に志願に必要な書類を配り、手続きや募集要項の内容などについて説明します。事前予約不要。直接会場へお越しください。

日時 10月11日（日）

第1回 午前10時30分開会 受付は午前10時

第2回 午後2時30分開会 受付は午後2時

場所 宗像中学校・宗像高等学校体育館（宗像市東郷）

受付、問い合わせ 福岡県立宗像中学校 ☎36・2029

**英会話を
いっしょに学びませんか**

マリイングリッシュクラブ

英語の基礎から、海外旅行に役に立つ日常的な英会話を学びませんか。無料体験レッスン（見学可）あります。どなたでも気軽に参加できます。会費など、詳細は問い合わせください。

開催日時 毎週水曜日 午後1時及び午後7時 毎週金曜日 午前10時及び午後7時

会場 市中央公民館

問い合わせ マリアさん ☎080・5203・3002

バ ス 利 用 促 進

県内一斉キャンペーン実施中



皆さんに支えられて、ふくつミニバスは8年目を迎えました。しかし「乗ってみたいけれど、乗り方がわからない」との声も聞こえます。そこで、通院や買い物など、生活に役立つミニバスの乗車方法を紹介します。

- ①まずは時間を調べてバス停へ。時刻表は、市役所や公共施設で配っています。
 - ②バスが来たら、手を挙げて合図をします。一般の路線バスとは車の形が違うので御注意ください。
 - ③降りるバス停を伝えて、席につきましょう。
 - ④降りるバス停の近くで、「次で降ります」と声掛けを。勝浦線はボタンを押します。
 - ⑤バス停へ到着。料金の支払いです。割引証や乗車券を持っている人は、運転手に見せてください。
- 料金** 1回200円。
小学生以下は100円

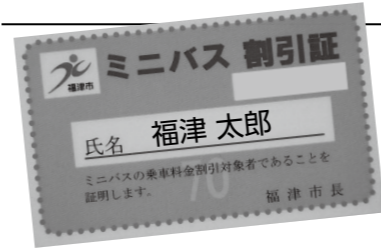

◀70歳以上の人に交付するミニバス割引証。半額になります。

- 市内在住の70歳以上の人へ・・・ミニバスの料金が半額になる割引証を交付しています。生年月日の分かる身分証明書を持って、市行政経営企画課窓口で手続きをしてください。
- 乗降アンケートに御協力ください九州産業大学と連携し、ふくつミニバス車内で、タブレット端末を利用した乗降アンケートを行

ます。今後の改正の参考となるアンケートです。車内にタブレット端末が設置されているときは、画面に触れて回答をお願いします。
アンケート実施期間 9月19日（土）まで
場所 すべてのミニバス車内
市内には、ふくつミニバスだけでなく、西鉄バスやJR九州バスも走っています。運転免許を持っ



◀ふくつミニバス車内に設置されたタブレット端末

ていない人や高齢者など、交通弱者には欠かすことのできない存在です。月に一度のバス利用をお願いします。
問い合わせ 市行政経営企画課（福間庁舎）☎43・8115

県営住宅の入居者を募集します

福岡県県営住宅課

県営住宅の入居者を募集します。募集住宅など詳細は募集案内を御覧ください。

案内配布及び受付期間 10月1日(木)～10月9日(金)

案内配布場所 県庁県営住宅課、県住宅供給公社、市財政課、市総合案内ほか

問い合わせ 県住宅供給公社 ☎092・781・8029

夕陽館からイベントの御案内

潮湯の里夕陽館

「松尾寿人&グランペール・カルテット」ショー開催

第一部に博多にわかとマジックのパフォーマンズ、第二部にアカペラ男声カルテットの歌声を楽しくお届けします。

日時 9月25日(金) 午後0時30分から1時間程度

世言浩章アンコール展示会

熱いリクエストに応え、アートな作品展を開催します。

日時 9月30日(水)～10月18日(日) ※火曜日は休館

問い合わせ 潮湯の里夕陽館 ☎52・3353

子育て世帯臨時特別給付金の受付期間を延長しました

福岡市こども課

子育て世帯臨時特別給付金の受付期間を、10月30日(金)まで延長しました。まだ申請していない人は早めに申請してください。申請書は児童手当の現況届と兼用です。公務員は勤務先が発行した申請書で申請してください。

受付、問い合わせ 市こども課 (福岡庁舎) ☎43・8124

行政書士による無料相談会を開催

行政書士会福岡北支部

遺言相続、離婚、成年後見など、御相談ください。予約不要。

日時 9月27日(日) 午前10時～正午

場所 古賀市中央公民館リーパ

お問い合わせ 行政書士会福岡北支部 ☎092・410・7091

特定健診に関する電話調査を行います

福岡市いきいき健康課

国民健康保険加入の皆さんに特定健診受診に関する意向調査(往復はがき)を送付しています。市が委託した保健師などの専門職から電話をすることもあります。その際の電話番号は次のとおりです。また、折り返し頂いた場合はかけ直します。

調査用電話番号 050・5835・2059

実施期間 10月1日(木)～10月30日(金)

問い合わせ 市いきいき健康課 (ふくとぴあ) ☎34・3351

なまずの郷の芋掘り体験会参加者を募集

ファンタスティックパークスふくと

家族やグループで芋掘り体験してみませんか。参加者募集。

日時 10月10日(土) 午前10時～

場所 なまずの郷園外農園

参加費 1区画 500円

受付期間 9月25日(金)～

午前10時～午後5時 電話でファックスで連絡ください。

サタデーウォークの参加者を募集

ふくとぴあ健康増進室

「毎月第1土曜日はウォーキングの日」と掲げ、歩く人を応援しています。10月のテーマは「上り坂の歩き方」。きつい、足が疲れやすいなどを解消できるような健康運動指導士が解説します。日頃のウォーキングに正しい歩き方をちょっとプラスして、楽しく、快適なウォーキングライフを継続しましょう。

日時 10月3日(土) 午前9時～午前10時

受付 午前8時45分～

コース ふくとぴあから宮地嶽神社までの約4キロメートル

集合・解散場所 ふくとぴあ

参加費 保険代として30円

その他 雨天時は室内でします。室内用運動靴、歩きやすい服装、お茶などを持参してください。

問い合わせ 健康増進室 (ふくとぴあ) ☎34・3345

音楽散歩

音に誘われて歩こう♪



音楽散歩実行委員会

10月11日 10:00～

昔なつかしい町並みが残る津屋崎千軒のあちこちで、色とりどりの音楽が奏でられるお祭です。南米のハープや、情熱的なフラメンコ、みんなで楽しめるタップダンス、津屋崎を耳で感じる「音の手紙」など、さまざまな音楽が町全体にあふれます。お気に入りの音を見つけに、どうぞお越しください。フラメンコヒーやおんぶスコーンなど、音楽にちなんだおいしいものもあります。出演者等、詳細は、フェイスブックまたはホームページを御確認ください。

日時 10月11日(日) 午前10時～午後4時

※雨天決行。荒天時は10月12日(月・祝)に延期

場所 津屋崎千軒一帯

ホームページ <http://tsuyaza-konomotenshinet>

Facebook <https://www.facebook.com/ongakusanpo@gmail.com>

チケット購入窓口 行政観光情報ステーションふとくく、津屋崎千軒まちおこしセンターなど

お問い合わせ 音楽散歩実行委員会 ☎070・5495・5184 (午前10時～午後5時)

E-mail : ongakusanpo@gmail.com

屋外広告物の設置ルールが変わります



福岡市都市計画課

地域の共有財産である良好な景観を市民と行政が共働で守り育てていくために、景観行政団体となり景観計画を策定して景観の保全に努めています。

現在、市内の屋外広告物(看板類)は福岡県屋外広告物条例に基づき設置されています。しかし、世界文化遺産候補に選定された「神宿る島」宗像・沖ノ島と関連遺産群に代表されるような市の良好な景観を保全するために、よりきめ細かい基準を定める必要があり、福岡市屋外広告物条例を制定しました。

11月1日以降に市内で看板類を設置する場合は、市独自の新しい基準を適用します。詳細は市都市計画課まで問い合わせください。基準などについての引きを窓口で配布しています。

問い合わせ 市都市計画課 (津屋崎庁舎) ☎52・4956

屋外広告物…常時または一定の期間継続して屋外で公衆に表示されるもの。(ガラスの内側から外に表示するものは含みません)

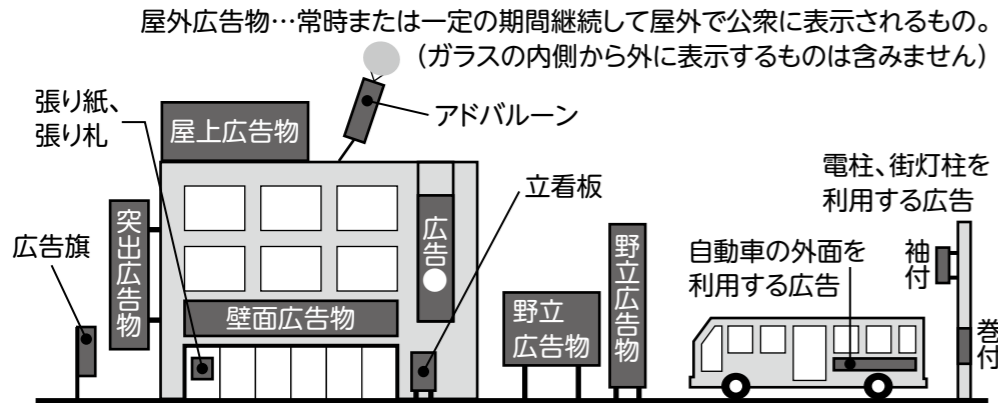

ホームページやフェイスブックでも市の情報を発信しています。ぜひ御覧ください。カメラ付き携帯電話などで右のQRコードを読み取ると、簡単です。

市公式ホームページ
http://www.city.fukutsu.lg.jp



携帯電話版市公式ホームページ
http://www.city.fukutsu.lg.jp/mob/



市公式Facebook
https://www.facebook.com/fukutsu.city



広報紙への問い合わせ
市広報秘書課(福岡庁舎)
☎43・8113 FAX 43・3168
メール info@city.fukutsu.lg.jp

9月になり、朝晩ずいぶん涼しくなってきましたね。屋外で行う郷育カレッジでじりじりと焼き付けるような日差しを浴びていたときは、あまりの暑さに「早く涼しくならないかな」などと思っていましたが、いざ夏が終わると思うと少し寂しい気になります。真夏にお正月を待ち望んだり、冬にせみの声が恋しくなったり、ないものねだりのわがままは大人になってもなかなか直りません。それでも慌ただしい毎日の中で、その時々を季節をもっと楽しみながら生活していけたらいいなと思います。

読書の秋、スポーツの秋、食欲の秋。皆さん、今年の秋は何をしますか？郷育カレッジには、まだまだ受講生を募集している講座がたくさんあります。ぜひいっしょに「郷育」の秋に取り組んでみませんか？ 井上

皆さん、今回の表紙はいかがでしたか？これは水滴の向こう側にある花を写した写真で、写真家の浅井美紀さんの作品を参考にしました。おしらせ版も今月から刷新しました。もちろん中身にも注目してもらいたいのですが、読んでもらえなければ意味がありません。人の目を引き、手に取ってもらうには、どんな表紙がいいだろうと毎月悩んでいましたが、そんなときに浅井さんの写真に出会いました。繊細で幻想的な世界に感動し魅了され、これはきっとたくさんの方の目に留まると思い、表紙で真似させていただきました。まだまだ浅井さんの写真には及びませんが、人を惹きつけることができる表紙が作れるようこれから挑戦していきたいと思ひます。 松尾

福津市観光協会の催し物の御案内

福津市観光協会

詳細は問い合わせください。
Twitter: トワイライトコンサート

夕陽を見ながら音楽を聴こう。イベントクスアーチストアカデミー福岡校特待生の温(Star)さん登場。
日時 10月3日(土) 午後6時～午後7時

ガイドと行く宮地嶽山頂古宮詣

日時 10月7日(水) ①午前8時50分 福岡駅ふつくる ②午前9時20分 宮司公民館前

旧き町屋を訪ねて

津屋崎千軒を歩く
日時 10月9日(金) 午前10時

歩いて見よう世界遺産候補 新原・奴山古墳群

日時 10月14日(水) 午前10時30分 福岡駅ふつくる

健保の源流 国民健康保険 ゆかりの地を訪ねて

日時 10月21日(水) 午前8時50分 福岡駅ふつくる

健康増進と歴史の西郷ウオーフ

日時 10月27日(火) 午前8時50分 福岡駅ふつくる

津屋崎千軒なごみの催し物の御案内

まちおこしセンター津屋崎千軒なごみ

小さな旅1年めぐり⑦
「くぐり岩」は大峰山がある

秋の1日「ほつじゆる町」駐町へ 唐津街道畦町宿祭りを開催

今年で3回目となる祭りを開催します。街道筋には、新鮮野菜、手づくり雑貨、食品などを販売するバンコ市が並びます。そして、宿馬車が走り、ひよっとこ踊りなどが練り歩きます。畦町のゆるキャラ「イモリちゃん」も出沒します。中央舞台では吹奏楽や三味線の演奏、ガマの油売りなど楽しい催しがたく

さん。秋の1日、レトロな宿場町畦町で「ほつじゆる町」なごみ。詳しくは問い合わせください。
日時 10月11日(日) 午前10時～午後3時30分 ※灯笼前夜祭は10日午後7時
問い合わせ 唐津街道畦町宿保存会事務局 ☎080・9244・5128

学園祭と理科実験を体験しませんか？ 理系のメモ

福津市商工観光課

理系の大学に進学した人は、どのような時間を過ごし、勉強をするのでしょうか。理系女子として学んでいる学生の案内のもと、一度体験をしてみませんか。理科実験や学内見学をしながら、福岡女子大学(福岡市東区)を満喫するイベントを開催します。詳細は問い合わせください。
日時 11月1日(日) 午前9時

問い合わせ 福津市観光協会 ☎42・9988 (年中無休)

福津市グラウンドゴルフ大会 団体戦を開催

福津市体育協会

日時 10月17日(土) 午前8時～正午 ※荒天の場合は10月24日(土)に延期
場所 なまずの郷 多目的グラウンド
参加資格 市内在住または在勤の人
競技種目 団体戦(1チーム5人編成)
募集人員 40チーム

稲刈り体験と動物植物観察会の参加者を募集

福岡県宗像・遠賀保健福祉事務所

地元ボランティア団体「じょうクラブ」の皆さんといっしょに、稲刈り体験や動物・植物観察をしてみませんか。
日時 10月10日(土) 午前9時30分～午後0時30分

小さな旅1年めぐり⑧ 波折神社の秋季大祭「おくんち」をいっしょに歩こう。

日時 10月4日(日) 午後1時30分 なごみ集合 参加無料
日時 10月5日(月)、10月19日(月) 午前10時から午前11時30分 参加料は一回千円

うみがめ室内管弦打屋「コンサート」

日時 10月7日(水) 午前11時～正午 参加無料
日時 10月8日(木) 午後1時～午後2時30分 参加料は一回千円

なごみ紅茶教室

日時 10月9日(金)、10月16日(金)、10月23日(金) 午前10時～正午
参加料 一回千円

水彩画作品展を開催します

日曜倶楽部水彩画教室

宗像の風景や静物など、作品約40点を展示した作品展です。中高年グループが楽しみながら描きました。御来場ください。
日時 9月29日(火)～10月4日(日) 午前10時～午後5時
※初日は午後1時から、最終日は午後4時まで。
入場料 無料
会場 市立図書館2階
問い合わせ 日曜倶楽部水彩画教室 古川さん ☎43・1181